

# PROCESSO DE ACESSO

Entenda mais sobre o novo processo de acesso em virtude da atualização do Módulo 5 das Regras dos Serviços de Transmissão aprovada pela REN 1.069/2023.



## GARANTIA DO PARECER DE ACESSO

As solicitações de acesso de geração realizadas após a publicação da REN nº 1.069/2023 devem apresentar Garantia Financeira para a solicitação de Acesso - GPA.



### O QUE É GPA?

Garantia financeira estabelecida no Módulo 5 das Regras de Transmissão visando maior compromisso do agente no processo de acesso, no valor de:

$$GPA \text{ (R\$)} = 3 \times \text{MUST/D} \times \text{TUST}$$

Onde:

**MUST/D:** Montante de Uso Solicitado.

**TUST:** Tarifa de Uso.

### SOLICITAÇÃO DE ACESSO

#### APRESENTAÇÃO DA GPA

O agente deverá anexar a GPA na solicitação do Parecer de Acesso.

### EMISSÃO DO PARECER DE ACESSO

#### EMISSÃO DO DOCUMENTO

Em até 25 dias ou 85 dias o ONS emitirá o Parecer de Acesso.

### EM ATÉ 05 DIAS ÚTEIS O AGENTE PODE OPTAR POR:

#### DEVOLUÇÃO DA GPA

Tornar o Parecer de Acesso nulo e sem validade.

#### MANUTENÇÃO DA GPA

Obter prioridade em eventual liberação de margem de escoamento, a depender da viabilidade, enquanto a GPA estiver vigente.

### SE O AGENTE NÃO OPTAR PELA DEVOLUÇÃO OU MANUTENÇÃO DA GPA:

#### ASSINATURA DO CONTRATO

Após a assinatura do contrato, a GPA é devolvida.

#### ACIONAMENTO DA GPA

Quando é atestada a viabilidade de acesso e o agente não assina os contratos de uso no prazo regulamentar, a GPA é executada.

#### DEVOLUÇÃO COMPULSÓRIA

Em caso de viabilidade negada, o ONS procederá com a devolução da GPA automaticamente.



VIABILIDADE	DEVOLUÇÃO	MANUTENÇÃO
Viável	✓	✗
Restrição em N-1	✓	✗
Restrição em N (Condicional)	✓	✓
Negado	✓	✓

## INFORMAÇÃO DE ACESSO

Informação de Acesso deixa de existir no processo de acesso à Rede Básica, a partir de 1º de março de 2024. Em complementariedade, o ONS divulgará periodicamente um Mapa de Margem Incremental para subsidiar as solicitações de acesso.



## SUGESTÕES E DÚVIDAS?

Entre em contato através da nossa Central de Atendimento com o assunto [Solicitação de Acesso].

**CLIQUE AQUI PARA ENTRAR EM CONTATO**

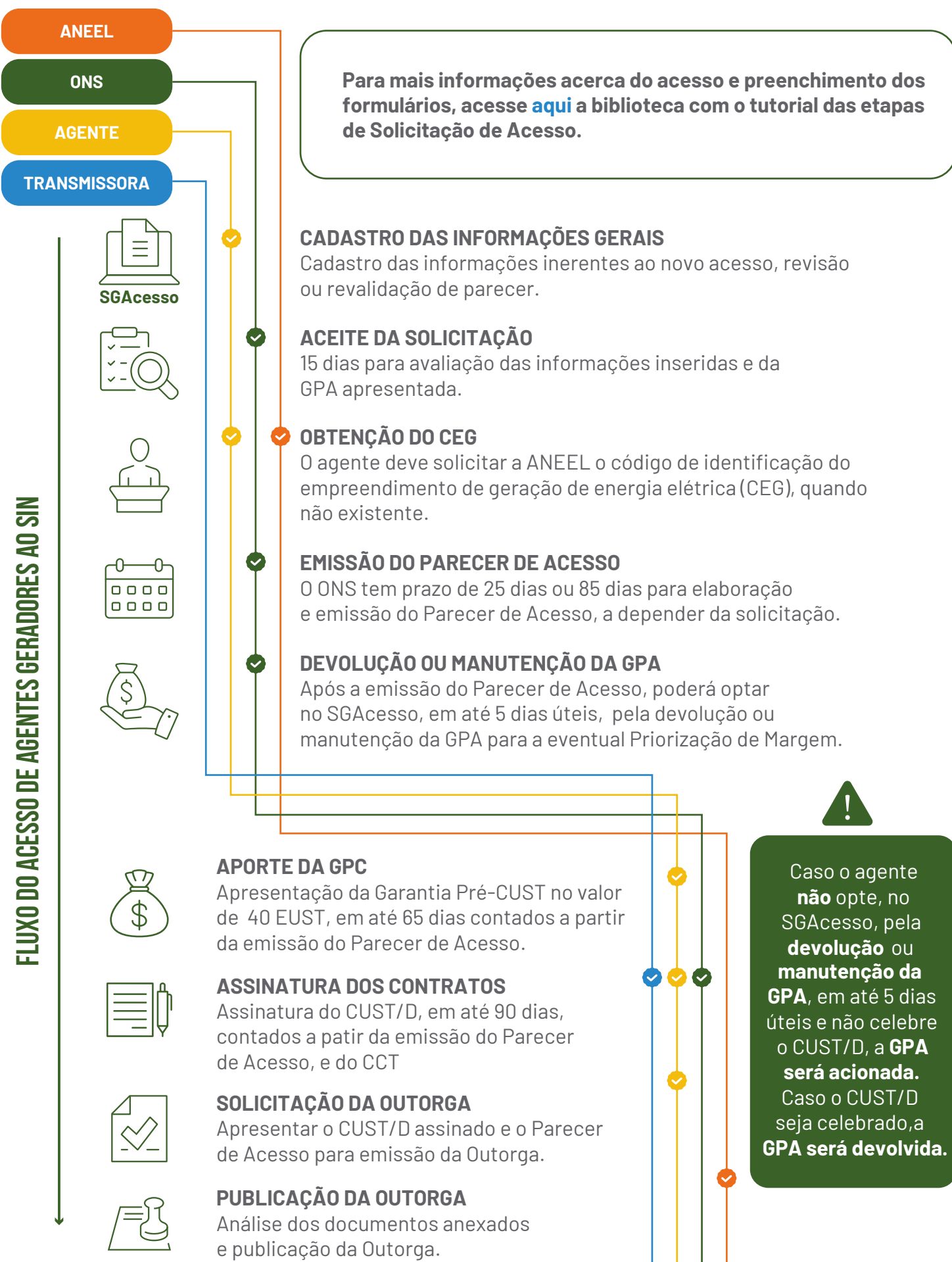

## SUGESTÕES E DÚVIDAS?

Entre em contato através da nossa Central de Atendimento com o assunto [Solicitação de Acesso].

**CLIQUE AQUI PARA ENTRAR EM CONTATO**